OBEC MILOSLAVOV

Miloslavov 181, 90042

Vaša žiadosť zo dňa	Naše číslo	Vybavuje / linka	V Miloslavove
15. 11. 2017	138/2018 /Ra	Ing. arch. Radianska Oľga	19. 01. 2018

Verejná vyhláška

Vec : Oznámenie verejnou vyhláškou o začatí stavebného konania o povolení líniovej stavby, upustenie od ústneho konania a miestneho zisťovania.

Navrhovateľ: **SPP distribúcia , a.s. Mlynské Nivy 44/b, 825 11 Bratislava, IČO:35910739**
v zastúpení SPP- distribúcia, a.s. , Útvar investícií Stred, Projekcia Stred – pracovisko Zvolen
podal dňa 15. 11. 2017 na stavebný úrad Obec Miloslavov žiadosť na stavebné povolenie líniovej stavby v katastrálnom území Miloslavov.

Obec Miloslavov, ako príslušný stavebný úrad I.stupňa podľa § 117 ods.1 zákona č.50/1976 Zb. o územnom plánovaní a stavebnom poriadku v znení neskorších predpisov (stavebný zákon), na základe žiadosti stavebníka : SPP distribúcia , a.s. Mlynské Nivy 44/b, 825 11 Bratislava na vydanie rozhodnutia o umiestnení líniovej stavby : **„Centrálna odorizácia –COD Miloslavov“** na pozemkoch parc.č. podľa KN-C: 133/351, 133/3, 133/4, 133/350, 133/116, 133/355, 133/356, 133/357, k.ú. Miloslavov a 1060, 958/1, 958/3 k.ú, Nové Košariská, tunajší stavebný úrad podľa § 61 ods.1,4 stavebného zákona a § 18 ods.3 zákona č.71/1967 Zb. o správnom konaní v znení neskorších predpisov

oznamuje
začatie stavebného konania

verejnou vyhláškou dotknutým orgánom a všetkým známym a neznámym účastníkom územného konania. Dňom podania návrhu bolo začatá stavebné konanie. Rozhodnutie o umiestnení stavby bolo vydané stavebným úradom Obce Miloslavov pod č.j. SÚ-1365/2017 zo dňa 17. 07. 2017, právoplatné od 24. 08. 2017.

Názov stavby:	**„Centrálna odorizácia- COD Miloslavov “**
Umiestnenie stavby:	parc.č. podľa KN-C: 133/351, 133/3, 133/4, 133/350, 133/116, 133/355, 133/356, 133/357, k.ú. Miloslavov a 1060, 958/1, 958/3 k.ú, Nové Košariská
Druh stavby:	inžinierska stavba, líniová stavba
Objektová skladba:	SO 01 – Budova COD a úprava areálu COD SO 02 – prístupová cesta SO 03 – prípojka NN SO 04 – meranie a úprava VTL DN 300/PN40

Popis stavby a umiestnenie stavby: V rámci navrhovanej stavby bude v existujúcom areáli VTL armatúrneho uzlu Miloslavov inštalované zariadenie COD, ku ktorému sa v rámci stavby vybudzje prístupová cesta a elektrická prípojka NN.

Účastníci konania môžu svoje pripomienky a námietky uplatniť do **7 pracovných dní** odo dňa doručenia tohto oznámenia, na neskoršie podané námietky sa neprihliadne.

Dotknuté orgány oznámia svoje stanoviská v rovnakej lehote, v ktorej môžu uplatniť svoje pripomienky a námietky účastníci územného konania. Ak niektorý z orgánov potrebuje na riadne posúdenie návrhu dlhší čas, stavebný úrad na jeho žiadosť určenú lehotu pred jej uplynutím

primerane predĺži. Ak dotknutý orgán, ktorý bol vyrozumený o začatí územného konania neoznámi v určenej alebo predĺženej lehote svoje stanovisko k navrhovanej stavbe, má sa za to, že so stavbou z hľadiska ním sledovaných záujmov súhlasí.

Do podkladov rozhodnutia možno nahliadnuť na stavebnom úrade v stránkové dni počas stránkových dní v pondelok a v stredu od 8.00 – 16.45 hod., s obednou prestávkou od 12.00 – 13.00.

Ak sa niektorý z účastníkov konania nechá zastupovať, predloží jeho zástupca overenú plnú moc na predmet konania s podpisom toho účastníka konania, ktorý sa nechá zastupovať.

Obec Miloslavov
Miloslavov 181
900 42 Miloslavov
IČO: 00 304 948 DIČ: 2020662182

Milan Baďanský
starosta obce

Verejná vyhláška

Toto oznámenie o začatí územného konania o umiestnení líniovej stavby sa v zmysle § 61 ods. 4 stavebného zákona oznamuje účastníkom konania verejnou vyhláškou a vyvesí sa po dobu 15 dní na úradnej tabuli Obce Miloslavov. Súčasne sa zverejní na webovom sídle obce Miloslavov podľa § 26 ods. 2 zákona č. 711967 Zb. o správnom konaní po dobu 15 dní. Posledný deň tejto lehoty je dňom doručenia.

Potvrdenie oznámenia konania o umiestnení líniovej stavby verejnou vyhláškou:

Oznámenie bolo vyvesené dňa : 19.1.2017 Oznámenie bolo zvesené dňa :
Pečiatka, podpis Pečiatka, podpis

Obec Miloslavov
Miloslavov 181
900 42 Miloslavov
IČO: 00 304 948 DIČ: 2020662182

Oznámenie sa doručí verejnou vyhláškou účastníkom konania :

- SPP distribúcia , a.s. , Mlynské Nivy 44/b, 825 11 Bratislava
- Známym aj neznámym právnickým a fyzickým osobám - všetkým účastníkom podľa § 36 ods. 4 stavebného zákona, ktorých vlastnícke a iné práva môžu byť umiestnením líniovej stavby priamo dotknuté.

Dotknuté orgány a organizácie :
Okresný úrad Senec – odbor ŽP, úsek OPaK, Hurbanova 21, 903 01 Senec
Okresný úrad Senec – odbor ŽP, Hurbanova 21, 903 01 Senec
Okresný úrad Senec – odbor KR , Hurbanova 21, 903 01 Senec
Okresný úrad Senec – odbor CDaPK, Hurbanova 21, 903 01 Senec
Okresný úrad Senec – pozemkový a lesný odbor, Hurbanova 21, 903 01 Senec
BVS,a.s., Prešovská 48, 826 46 Bratislava 29
Západoslovenská distribučná,a.s., Čulenova 6, 811 46 Bratislava 1
SPP-distribúcia,a.s., Mlynské Nivy 44/b, 825 11 Bratislava 26
Slovak Telekom a.s. Bajkalská 28, 817 62 Bratislava
HYDROMELIORÁCIE,š.p., Vrakunská 29, 825 63 Bratislava 211
SR-Slovenský pozemkový fond, Búdková 36, 817 15 Bratislava
Regionálne cesty Bratislava, a.s., Čučoriedkova č. 6, 827 12 Bratislava

Na vedomie:
SPP distribúcia , a.s. , Útvar investícií Stred, Projekcia Stred – pracovisko Zvolen ,
Mlynské Nivy 44/b, 825 11 Bratislava
Stavebný úrad - spis

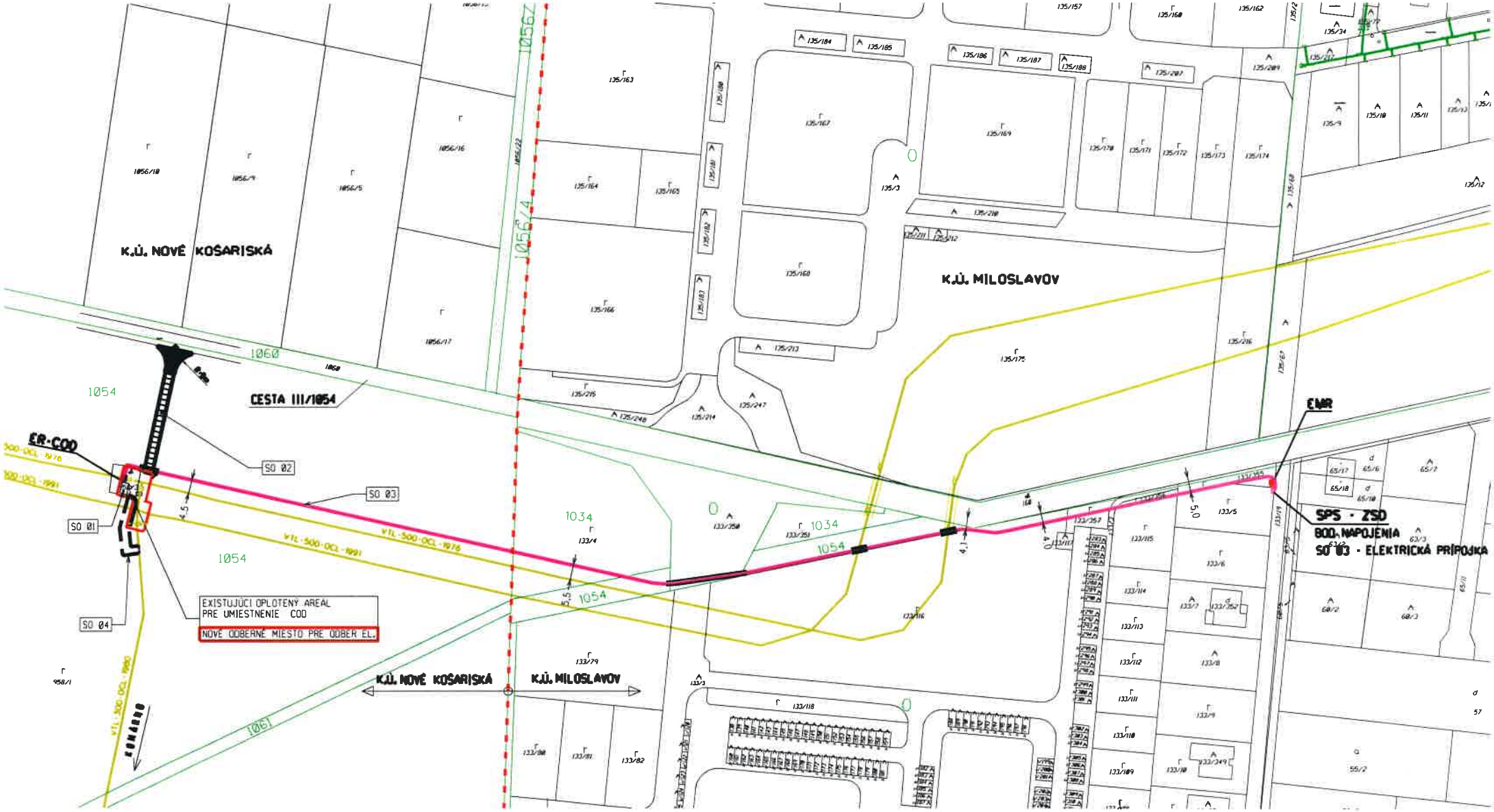
K.Ú. NOVÉ KOŠARISKÁ
K.Ú. MILOSLAVOV
CESTA III/1054
ER-COD
SO 01
SO 02
SO 03
SO 04
EXISTUJÚCI OPLOTENÝ AREÁL
PRE UMIESTNENIE COD
NOVÉ ODBERNÉ MIESTO PRE ODBER EL.
VTL-500-OCL-1976
VTL-500-OCL-1991
SPS - ZSD
BOD. NAPOJENIA
SO 03 - ELEKTRICKÁ PRÍPOJKA